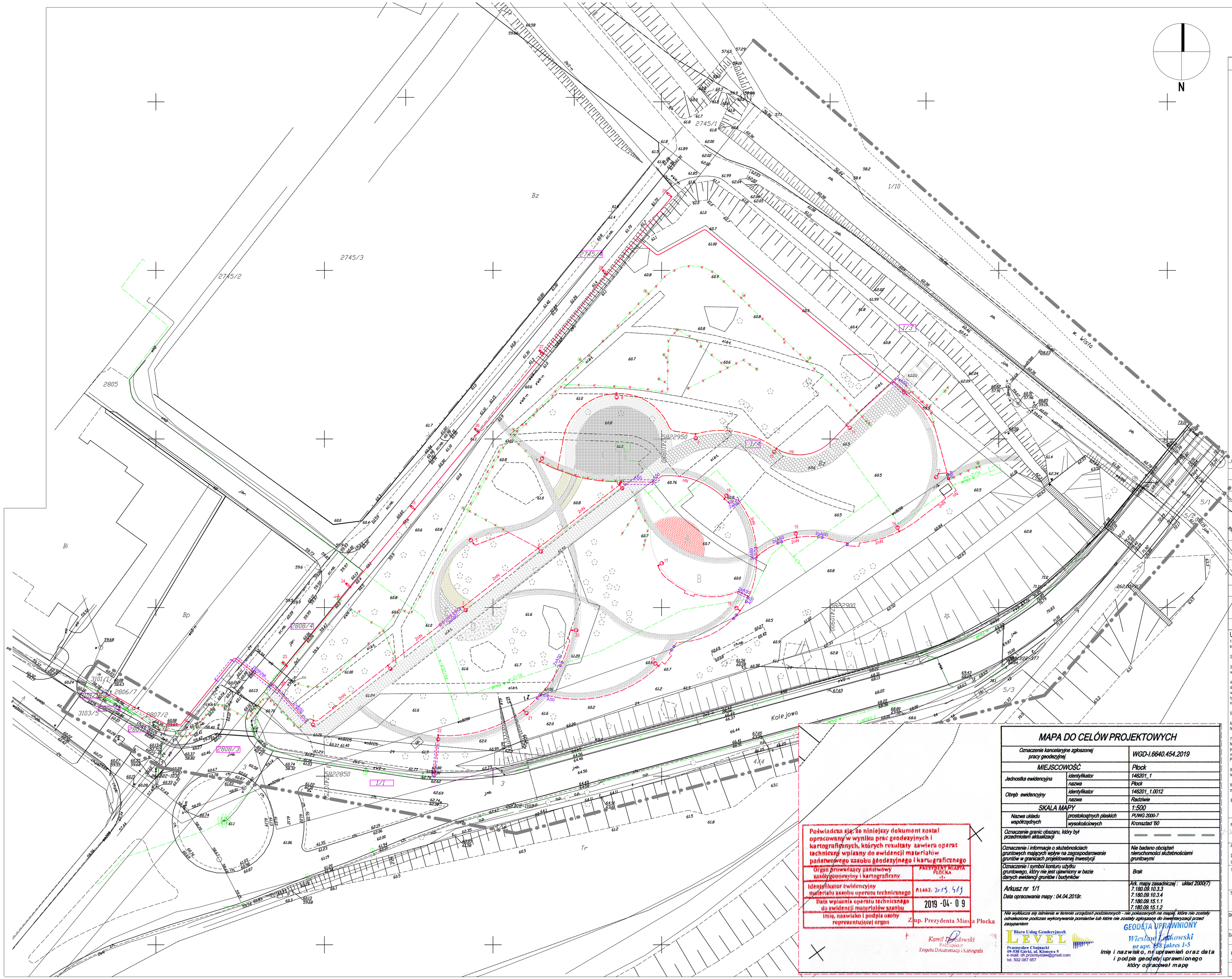

UWAGI I OZNACZENIA

LEGENDA

- GRANICE DZIAŁEK
- GRANICA OPRACOWANIA, ODDZIAŁYWANIA INWESTYCJI
- WEJŚCIA I WJAZDY NA TEREN PARKU
- ŚCIEŻKA ROWEROWA- NAWIERZCHNIA ASFATLOWO-BETONOWA
- ALEJKI GŁÓWNE- NAWIERZCHNIA Z KOSTKI BRUKOWEJ USZLACHETNIONEJ NP. AKROPOL
- ALEJKI POBOCZNE- NAWIERZCHNIA TYPU HANZAVIA
- PLAC ZABAW - NAWIERZCHNIA POLIURETANOWA
- PLAC ZABAW - NAWIERZCHNIA PIASZCZYSTA
- PLACE Z ELEMENTAMI WODNYMI- NAWIERZCHNIA Z PŁYT GRESOWYCH
- PLACE REKREACYJNE- NAWIERZCHNIA ŻWIROWA
- UMOCNIENIE SKARPY, OBSIANE TRAWĄ
- PROJEKTOWANE MIEJSCA NASADZEŃ- KRZEWY, BYLINY, TRAWY
- ISTNIEJĄCE DRZEWA DO ZACHOWANIA
- ISTNIEJĄCE DRZEWA DO WYCINKI
- ISTNIEJĄCE KRZEWY DO ZACHOWANIA
- ISTNIEJĄCE KRZEWY DO WYCINKI
- PROJEKTOWANE DRZEWA
- PROJEKTOWANA TOALETA PUBLICZNA

A. PLAC ZABAW O NAWIERZCHNI PIASZCZYSTEJ
B. PLAC ZABAW O NAWIERZCHNI POLIURETANOWEJ
C. PLAC Z FONTANNĄ
D. PLAC ZE STOŁAMI DO GRY W PIŁKARZYKI I PING-PONGA
E. PLAC ZE STOŁAMI DO GRY W SZACHY

LEGENDA
INSTALACJE ISTNIEJĄCE

- SIEĆ WODOCIĄGOWA
- SIEĆ ENERGETYCZNA UZGODNIONA W

LEGENDA
INSTALACJE PROJEKTOWANE

SYMBOL	OBJAŚNIENIA
	SŁUPY PROJEKTOWANE
	PROJ. KABLE OŚWIETLENIOWE I NN
	—
23-29	PROJ. SŁUPY Z OPRAWAMI DROGOWYMI LED
ZK	ISTNIEJĄCE ZŁĄCZE KABLOWE Z UKŁADEM POMIAROWYM
	PROJ.SZAFA ZAS.FONTANNY I POM. WC (OBOK SŁUPA NR8)
	PROJ. RURA OSŁONOWA

UWAGI:

1. Kompletna informacja na temat rozwiązań projektowych znajduje się na rysunkach i w części opisowej projektu które wzajemnie się uzupełniają.

2. Niniejsze rysunki należy rozpatrywać łącznie z projektami branżowymi oraz całością dokumentacji projektowej.

3. W uzasadnionych przypadkach na podstawie niniejszego projektu Wykonawca powinien opracować projekty warsztatowe dla wymagających tego elementów.

4. Wykonawca musi przedstawić do akceptacji Inwestora i generalnego Projektanta kompletne rozwiązania dostarczonych produktów i technologii zawierające w swym zakresie wszystkie elementy potrzebne do wykonania i montażu danego produktu lub użycia danej technologii, nawet jeżeli nie są one wyszczególnione na rysunkach i w opisach technicznych, specyfikacjach i innych opracowaniach dostarczonych wykonawcy, a są niezbędne do prawidłowego funkcjonowania obiektu.

5. Wszystkie wymiary należy sprawdzić w naturze.

6. Niweletę nawierzchni ustalić po wykonaniu prac związanych z ukształtowaniem i wyrównaniem terenu. Niweletę należy uzgodnić z projektantem w trakcie prac ziemnych.

7. Nawierzchnie należy wytyczyć geodezyjnie.
Nawierzchni należy nadać prawidłowe spadki, zgodnie ze sztuką budowlaną, min.0,5%-2% tak aby zapewnić powierzchniowe odprowadzenie wody. Po wykonaniu prac brukarskich , obrzeża od strony zewnętrznej należy obsypać ziemią a teren wokół wymodelować.
Przy drzewach należy korytować ręcznie nie uszkadzając ich korzeni.

8. Wszystkie elementy powinny spełniać wymagania bezpieczeństwa i użytkowania zawarte w przepisach techniczno-budowlanych w tym przepisach BHP oraz posiadać wymagane atesty oraz dopuszczenia.

9. Nie dopuszcza się wprowadzania rozwiązań zamiennych przedstawionych na rysunku rozwiązań bez zachowania dopuszczonego stopnia równoważności oraz bez akceptacji projektanta i inwestora.

INWESTOR
Gmina - Miasto Płock
Stary Rynek 1
09-400 Płock

NAZWA INWESTYCJI:
PROJEKT ZAGOSPODAROWANIA TERENU PLACU MOŚCICKIEGO W PŁOCKU

ADRES INWESTYCJI:
DZIAŁKI O NR EWID. 1/1, 1/4, 3101/16, 2806/4, 2806/7,2807/2, 2808/4
UL. KOLEJOWA, OS. RADZIWIE, PŁOCK

FAZA:
PROJEKT BUDOWLANO- WYKONAWCZY

TYTUŁ RYSUNKU:
PLAN SYTUACYJNY OŚWIETLENIA TERENU
PROJEKT ZAMIENNY

SKALA: 1:500

DATA: 04.2019

E-2

PROJEKTANT:
Jadwiga Stasiak upr.29/89

SPRAWDZAJĄCY:
Izabela Sikora upr.107/82

MAPA DO CELÓW PROJEKTOWYCH

Oznaczenie kancelaryjne zgłoszonej pracy geodezyjnej		WGD-I.6640.454.2019
MIEJSCOWOŚĆ		Płock
Jednostka ewidencyjna	identyfikator	146201_1
	nazwa	Płock
Obręb ewidencyjny	identyfikator	146201_1.0012
	nazwa	Radziwie
SKALA MAPY		1:500
Nazwa układu współrzędnych	prostokątnych płaskich	PUWG 2000-7
	wysokościowych	Kronsztad '60
Oznaczenie granic obszaru, który był przedmiotem aktualizacji		— — —
Oznaczenie i informacje o służebnościach gruntowych mających wpływ na zagospodarowanie gruntów w granicach projektowanej inwestycji		Nie badano obciążeń nieruchomości służebnościami gruntowymi
Oznaczenie i symbol konturu użytku gruntowego, który nie jest ujawniony w bazie danych ewidencji gruntów i budynków		Brak
Arkusz nr 1/1 Data opracowania mapy : 04.04.2018r.		Ark. mapy zasadniczej : układ 2000(7) 7.180.09.10.3.3 7.180.09.10.3.4 7.180.09.15.1.1 7.180.09.15.1.2

Nie wyklucza się istnienia w terenie urządzeń podziemnych - nie pokazanych na mapie, które nie zostały odnalezione podczas wykonywania pomiarów lub które nie zostały zgłoszone do inwentaryzacji przed zasypaniem

Biuro Usług Geodezyjnych
LEVEL
Przemysław Chojnacki
09-530 Gąrki, ul. Klonowa 5
e-mail: ch.przemyslaw@gmail.com
tel. 502 087 657

GEODETA UPRAWNIONY
Wiesław Laskowski
nr upr. 358 zakres 1-5
Imię i nazwisko, nr uprawnień oraz data i podpis geodety uprawnionego który opracował mapę

Poświadcza się, że niniejszy dokument został opracowany w wyniku prac geodezyjnych i kartograficznych, których rezultaty zawiera operat techniczny wpisany do ewidencji materiałów państwowego zasobu geodezyjnego i kartograficznego

Organ prowadzący państwowy zasób geodezyjny i kartograficzny	PREZYDENT MIASTA PŁOCKA
Identyfikator ewidencyjny materiału zasobu operatu technicznego	P.1462. 2019. 5/9
Data wpisania operatu technicznego do ewidencji materiałów zasobu	2019 -04- 09
Imię, nazwisko i podpis osoby reprezentującej organ	Z-up. Prezydenta Miasta Płocka Kamil Pawłowski Podinspektor Zespołu Dokumentacji i Kartografii